



**BIENVENIDO A UNA VIDA
SALUDABLE Y FELIZ**



@Natupetdietabarf



/Natupet



Aquí tratamos de resolver
todas tus dudas,
siempre estamos listos para atenderte,
no importa cuál sea tu duda
por pequeña que parezca
siempre estamos para
el bienestar de tu peludo

(Nombre del nuevo miembro)



ALIMENTO BARF
NatuPet.
Perros • Gatos



¿QUÉ ES NATUPET?

Es una empresa dedicada a la producción de **alimento Barf** y **alimentos naturales y funcionales** para **perros y gatos**, adheridos totalmente a la filosofía del veterinario cirujano australiano **el doctor Billinghamurts** quien fue su inventor, nuestro propósito al igual que el del **doctor Billinghamurts** es dar a nuestros adorables peludos un **alimento natural, crudo, libre de conservantes** y que esté hecho para lo que sus organismos están diseñados que es **comer crudo y natural**.

Su fundadora es amante de los peludos y sabe lo importante que son ellos en la vida de nosotros los humanos, por eso se ha rodeado de los mejores y más calificados profesionales de diferentes disciplinas y experticias, todos enfocados en el **bienestar de nuestros peludos**.

ALIMENTO BARF
NatuPet[®]
Perros • Gatos



¿QUÉ ES BARF?

Barf es un tipo de alimentación, su sigla significa **Alimento Crudo Biológicamente Apropriado**, es una filosofía nutricional elaborada por médicos veterinarios, zootecnistas y nutriólogos especialistas.

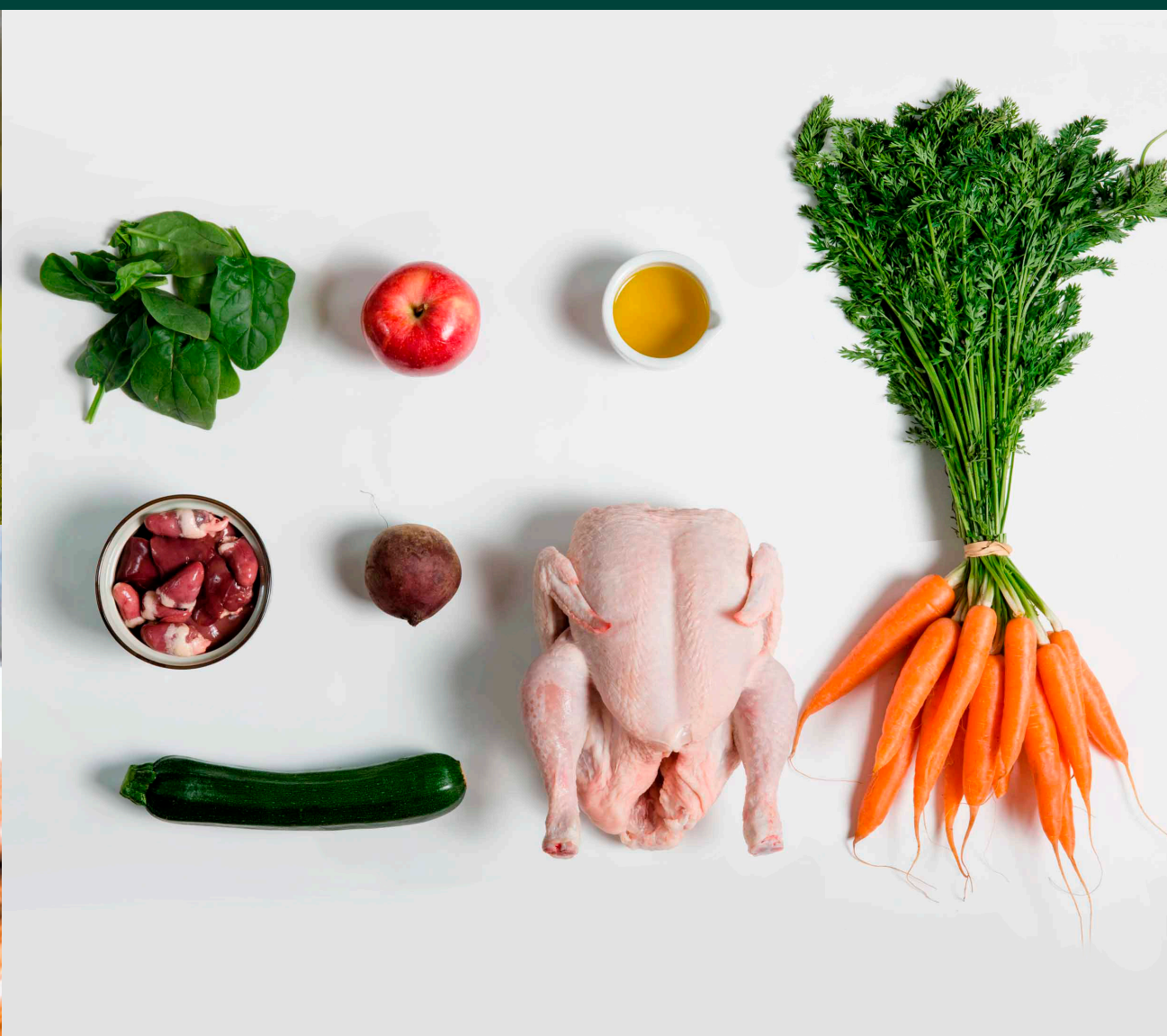

Es una dieta tan perfectamente elaborada que sería equiparable al sistema de alimentación de un deportista de alto rendimiento, las cantidades y los alimentos exactos para su metabolismo y que cubren al máximo las necesidades nutricionales diarias.

Un armónico balance de:
Carnes, grasas, huesos, vísceras, verduras y frutas que hacen de este sistema la mejor dieta para tu perro y gato.



¿POR QUÉ CRUDO?

Porque está demostrado que tanto los perros como los gatos son **carnívoros**, su **aparato digestivo** está diseñado para **procesar alimentos crudos**, en donde hay mayor digestibilidad para ellos.





BENEFICIOS DE ALIMENTAR A TU PELUDO CON NATUPET

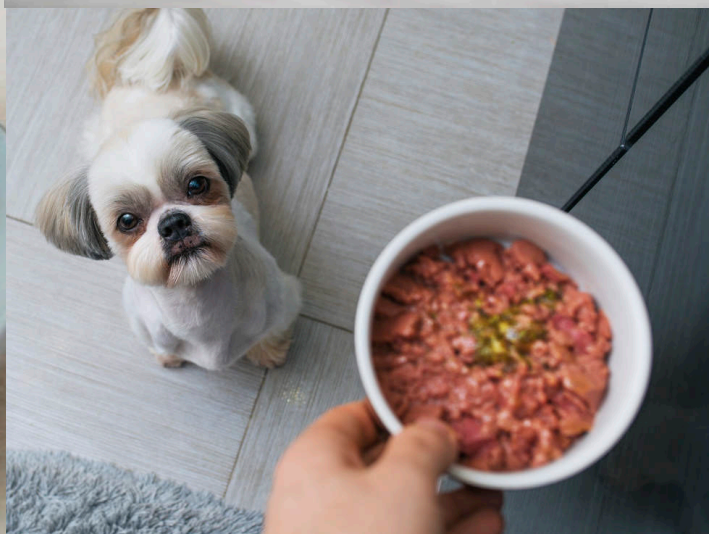
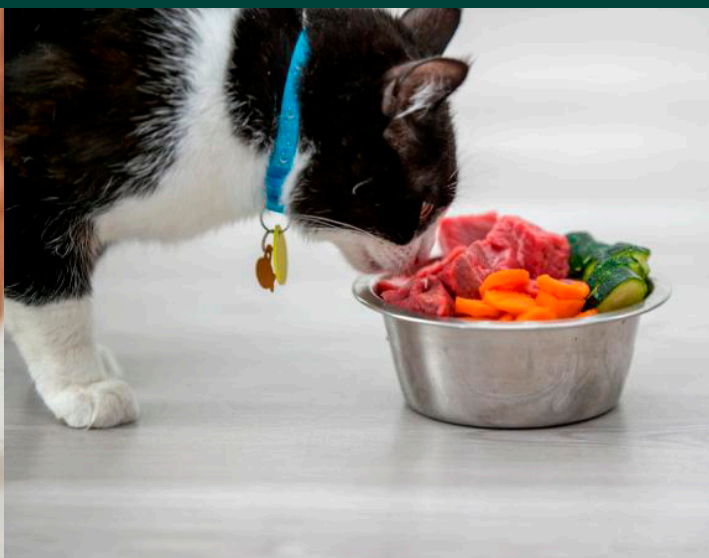

Definitivamente esta filosofía nutricional, nos convenció por sus múltiples beneficios, ¿a quién de ustedes no le ha pasado ver peludos con crisis alérgicas, enfermos de cáncer, sufriendo de vómitos y diarrea, displasias de cadera y muchas otras enfermedades?

Eso es lo común hoy en día, pero no lo normal.

ALIMENTO BARF
NatuPet[®]
Perros • Gatos

¿Quieres dar, calidad de vida real a tu peludo que tanto amas?

Entonces aliméntalo con **Natupet** y podrás comprobar que en los perros que eligen nuestros alimentos, se suelen observar los siguientes cambios:

- 🐾 Mejora en el **pelaje**, hay más **brillo**, **sedosidad** y disminuye su **caída**.
- 🐾 **Aliento fresco**, **dientes blancos**, limpios y **sin sarro**.
- 🐾 **Mayor actividad**, mejor humor, haciendo perros felices.
- 🐾 Los peludos **no huelen** a “perro”.
- 🐾 **Heces más compactas**, pequeñas y **menos olorosas**.
- 🐾 **Beben menos agua** porque se mantienen **muy hidratados**.
- 🐾 **Mayor desarrollo** de la **musculatura** y **disminución** de la **grasa corporal**.
- 🐾 En animales con problema de articulaciones, se comprueba un alivio significativo, **ayuda a producir tejido** en los **cartílagos**, sus **huesos** y **articulaciones** serán **fuertes y resistentes**
- 🐾 El alimento contiene **vitaminas** como **B-12**, **B-6**, **niacina**, **selenio** y **magnesio**.
- 🐾 **Se potencia** el sistema **inmunológico**.
- 🐾 **Son menos propensos** a desarrollar **cáncer** o **tumores** pues es un alimento **rico en antioxidantes**.
- 🐾 **No sufren de más alergias**, su sistema inmunológico estará siempre fuerte.

ALIMENTO BARF
NatuPet[®]
Perros • Gatos





¿DE QUÉ ESTÁ HECHO NATUPET?

Natupet, está hecho de **proteína animal**, puede ser: **pollo o cordero o carne de res**, además, **hueso cartilaginoso, vísceras, huevo**; **verduras** como: **brócoli, remolacha, apio, espinaca, zanahoria** entre otras; y **frutas** como: **manzana, pera, banano** y otras.



Cada uno de los ingredientes son libres de conservantes y aditivos. Las frutas y verduras son frescas y de los campos colombianos; y con todo esto, logramos la fórmula perfecta para que sea el alimento que mantendrá a tu peludo saludable y feliz.



SOMOS UN ALIMENTO CERTIFICADO

Cualquier alimento en el mundo, para ser comercializado, debe contar con el aval de los entes de control de cada país.

En Colombia, es necesario contar con el registro ICA para la planta de producción y para cada uno de los productos que se venden.

Es tan importante este registro pues es lo único que te garantiza, que el alimento ya fue evaluado y está libre de bacterias y contaminantes, además que su balanceo nutricional, es el adecuado para el tipo, condición y la edad de tu peludo.



ALIMENTO BARF
NatuPet®
Perros • Gatos



¿POR QUE BARF Y NO CROQUETAS?

- 🐾 **En primer lugar las croquetas, concentrado o cuido no son naturales y contienen conservantes y antioxidantes nada saludables para los perros y gatos, además los ingredientes son procesados a través de cocción a altas temperaturas y luego se realiza el estrusado que hace que se desnaturalicen vitaminas y minerales.**
- 🐾 **En algunas marcas se han registrado trazas de pesticidas y barbitúricos.**
- 🐾 **Las croquetas son procesadas con calor, el cual destruye muchas propiedades nutritivas irremplazables, tales como las enzimas.**
- 🐾 **Las dietas de los perros deben de estar compuestas por un alto porcentaje de carnes. Sin embargo las croquetas están constituidas por 80% cereales, muy pobres en proteína y muy ricos en hidratos de carbono, lo cual puede conllevar a numerosos problemas como sarro, obesidad y diabetes.**

¿PUEDO MEZCLAR ALIMENTO BARF Y CROQUETAS?

No es lo recomendable, **Natupet** recomienda que se mezcle el alimento con concentrado solamente en el **periodo de adaptación o transición**, en los casos donde el animal se resista a comer solo **Natupet**.

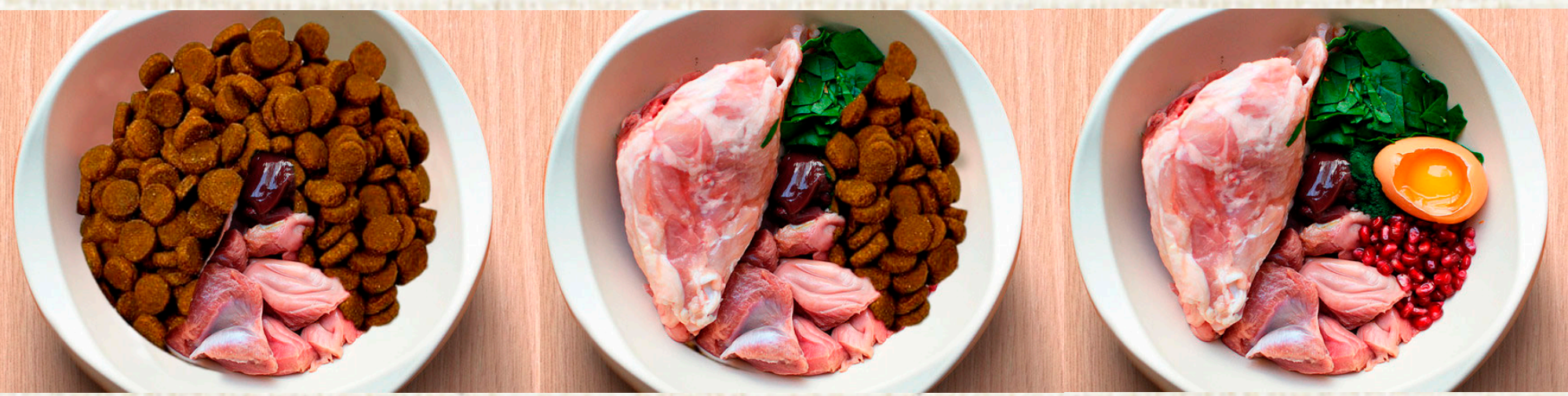

PASO 1

PASO 2

PASO 3

Una vez se ha terminado esta transición, no es recomendable mezclar en la misma comida, ya que se digieren de distinta manera. Las croquetas tardan unas 12 horas en digerirse, la comida cruda tarda tres (3) o cuatro (4) horas. Si se mezclan, la comida tiene que esperar en el tracto digestivo hasta que las croquetas se hayan procesado.

Esto puede generar desde toxinas perjudiciales para el perro, hasta una torsión gástrica. Si no hay más remedio se pueden dar en comidas separadas Aunque ya conociendo esta dieta cruda y habiendo comprobado sus beneficios, no parece tener mucho sentido la idea de mezclar.

Existen suplementos naturales que pueden ser dados como premio o suplemento o que incluso pueden mezclarse para hacer del concentrado algo más apetitoso y que al menos las mascotas quieran comer.

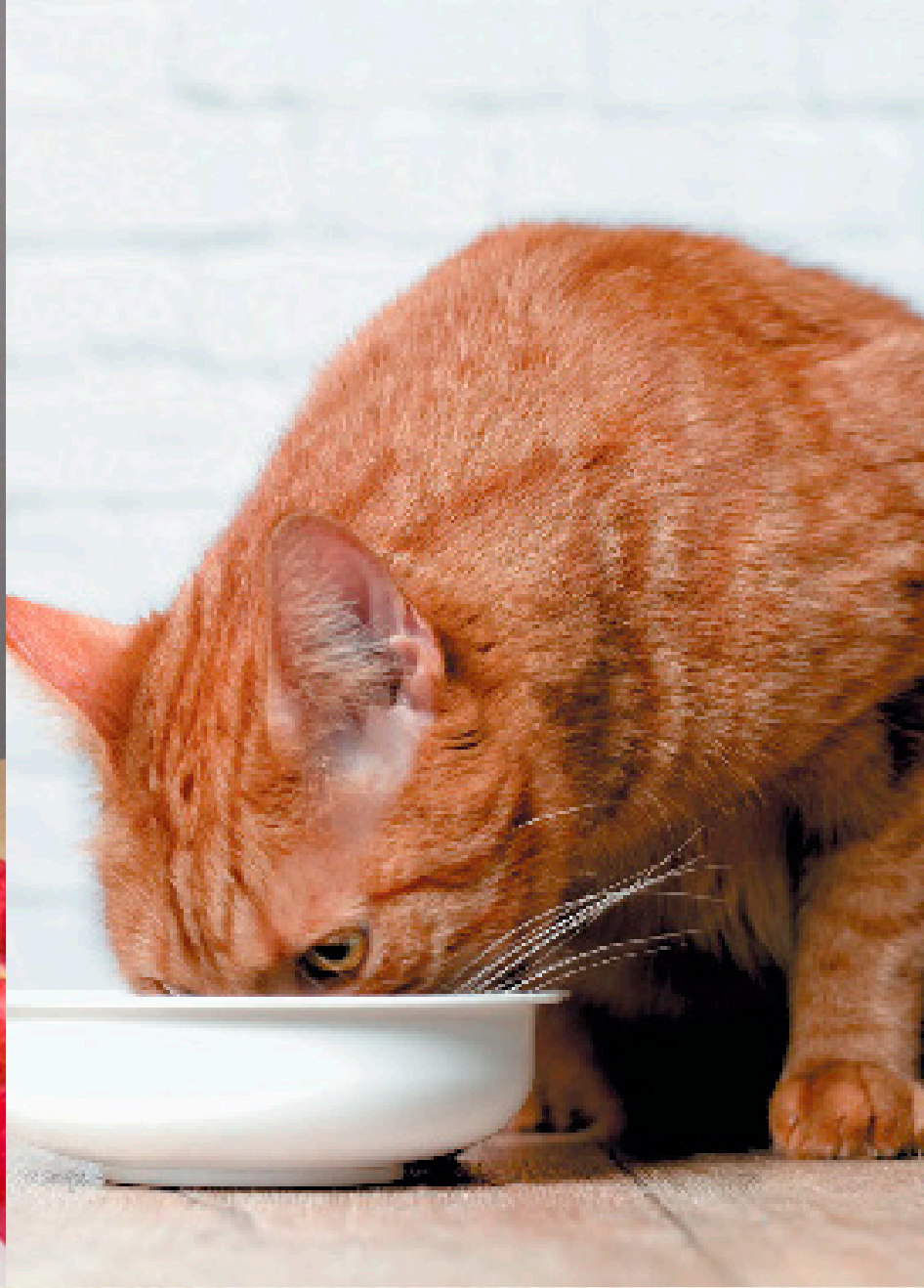

¿QUÉ PORCIÓN DARLE A TU PELUDO?

El cálculo de la porción de Natupet depende del peso.

En razas pequeñas o miniatura, se debe calcular con el 4% del peso.

En razas medianas y grandes, el cálculo es del 3% de su peso.

En razas gigantes, el 2% de su peso.

Si desconoces el peso de tu peludo, puedes calcular la porción, basado en el peso ideal según la raza. Recuerda, todos nuestros empaques dicen cómo calcular la porción o si prefieres comunícate con nosotros y te ayudamos. Hay una línea siempre abierta para darte asesoría.

¿CÓMO ES EL MANEJO DE NATUPET?

Sabes que nuestro producto es **crudo, natural, libre de sodio** y de cualquier otro aditivo.

Para que Natupet se conserve, la congelación es la clave.

En nuestra planta, el alimento se conserva en cuartos fríos a -25°, cuando llegue a tus manos debes mantenerlo congelado y la porción indicada para tu peludo.

Tienes 3 formas de servirla:

- Sacar un día antes la porción al refrigerador y del refrigerador llevar al plato de tu peludo.
- ¿Olvidaste sacarla? Llévala al microondas en la opción descongelar entre 1 a 3 minutos dependiendo la cantidad y de ahí al plato de tu peludo.
- Descongélalo en agua o baño maría y lo llevas al plato de tu peludo.

Recuerda que solo se quita la congelación, **no es necesaria la cocción.**

ALIMENTO BARF
NatuPet[®]
Perros • Gatos



RECUERDA QUE:

- 🐾 **Si es barf es crudo, no precocido, no pasteurizado.**
- 🐾 **Si es un alimento que se vende, debe tener registro ICA preimpreso en su empaque o etiqueta.**
- 🐾 **No necesita cocción, puede servirse crudo.**
- 🐾 **Es normal que las heces sean duras y con un color un poco claro.**
- 🐾 **No debe mezclarse con concentrado.**
- 🐾 **El agua rojiza no es sangre, es remolacha.**
- 🐾 **Nuestro empaque protege de contaminación y olores cruzados.**
- 🐾 **Cuentas con asesoría personalizada vía telefónica y en algunos casos presencial.**
- 🐾 **Se recomienda dar nuestro helado hecho de yogurt natural y frutas naturales para ayudar a la digestión y activar las papilas gustativas.**





¿EN DÓNDE PUEDO ENCONTRARLO?

Tenemos una red de distribuidores,
la cual puedes consultar a través de nuestras líneas
o nuestras redes sociales.



@Natupetdietabarf



/Natupet

Recuerda puedes comunicarte con nosotros
por medio del whatsapp a los números
3148115332 o al **3126364500**



MITOS SOCIALES Y CULTURALES SOBRE EL ALIMENTO CRUDO



1. Mi perro o gato se va a volver agresivo al comer carne cruda

Ningún estudio demuestra que un perro alimentado de forma **natural**, es decir, como se alimentaría en **estado salvaje**, se vuelva más agresivo que uno alimentado con **cuidos o concentrado**.

La **educación, genética, etc...** hacen un papel fundamental para determinar el **carácter** de tu amigo. Inclusive se sabe que muchos perros con problemas de comportamiento (ansiedades, miedos, reactividades, etc...) **mejoran** con el simple hecho de darles una **alimentación natural apropiada**.

Tampoco atacará a animales ni ganado por el hecho de comer **BARF**, es **cuestión de educación**.



2. La carne tiene muchos parásitos, no puede comerse cruda

Si un **perro o gato** está **sano** tiene un sistema inmune que **puede hacer frente** a cualquier infección, de hecho el **ph estomacal natural** es de 1-2, es decir tiene una acidificación tan elevada que **mata muchísimos** de esos **patógenos** que a nosotros como **humanos nos afectarían**.

Tanto es así que incluso hay estudios que demuestran que un **perro posee ciertas bacterias** como la **salmonela** conviviendo con su flora natural sin mayor percance, pueden encontrarse en hasta el **36%** de perros y el **18%** de los gatos.

En cambio, el consumo de concentrado alcaliniza ese **ph estomacal** y hace a nuestros animales, menos resistente a múltiples enfermedades.

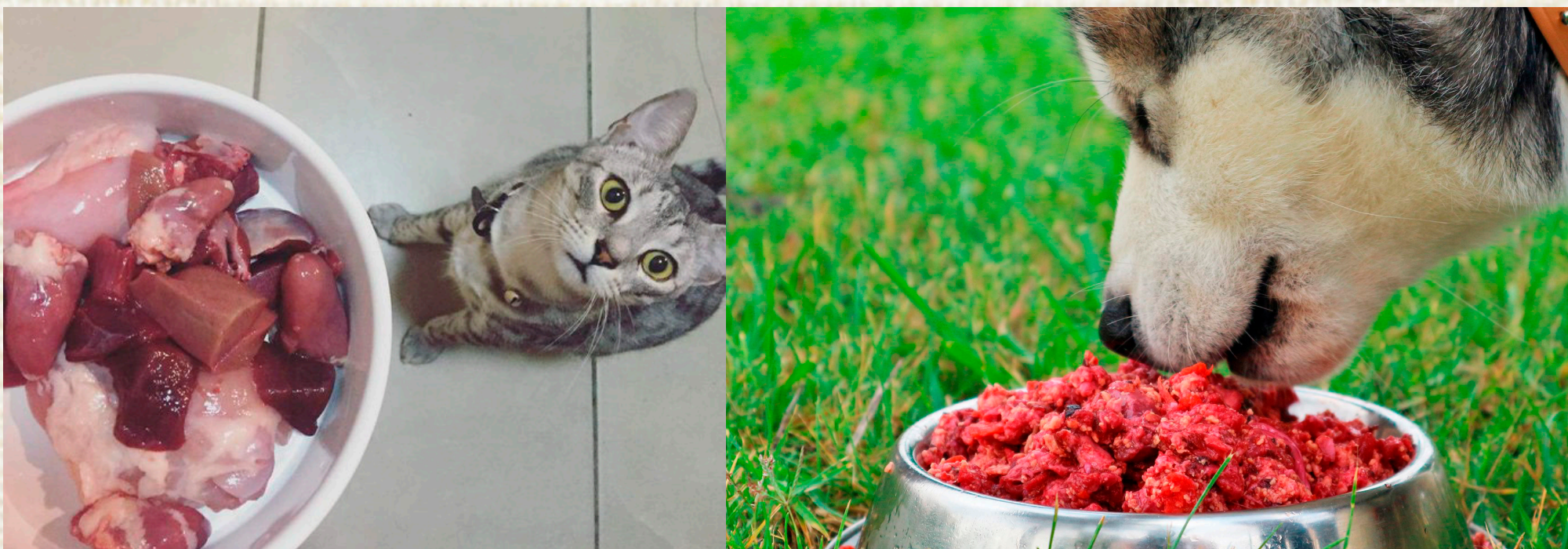

Además, debemos tener en cuenta que siempre **compramos la carne apta para consumo humano**, por lo que **no debe tener carga bacteriana ni parásitos**, esta carne pasa **controles sanitarios estrictos**.

Ten en cuenta que nuestras plantas de producción tienen protocolos de inocuidad y buenas practicas de manufactura muy estrictas. También que es importante que mantengas una **limpieza lógica**, mientras manipulas su comida, lavado y desinfección, etc.



3.

Los huesos están prohibidos porque son peligrosos

Esto es una verdad a medias, los huesos COCINADOS son peligrosos para cualquier animal, ya que pierden su estructura molecular, pierden el agua y se vuelven duros y problemáticos.

Cuando alimentamos de forma natural TODOS LOS HUESOS deben darse CRUDOS, de esta manera no correremos el riesgo de provocar problemas gástricos en nuestros amigos.



Además el hueso de la Dieta BARF debe ser hueso carnoso y cartilaginoso, esta es una de las normas básicas si das una Dieta BARF de buena calidad como lo hacemos en NATUPET.



4. El concentrado tiene todo lo necesario por ser muy equilibrado

Los concentrados tienen todo lo necesario para que el dueño sienta **tranquilidad** por toda esa **publicidad engañosa** que nos bombardea a diario.

Pero como sería muy largo hablar de las composiciones de cada concentrado, de qué se considera carne, cordero, salmón etc... simplemente nos centraremos en la premisa de:

¿Si te dijeran que en unas pepitas llenas de conservantes están todos los nutrientes necesarios que se obtienen de las carnes frescas, las frutas y las verduras, lo creerías y te lo comerías ?

Por cierto, se han descubierto muchos casos de concentrados contaminados con salmonela, hechos con carne de animales eutanasiados, con cancerígenos, y mil cosas más que están **muy lejos** de ser una **alimentación adecuada y sana** para nuestros peludos.





5. Los gatos deben comer pescado no carne

Los **gatos** son **carnívoros** estrictos, un gato **no debe** comer más **pescado** que otros animales carnívoros, y la mayoría prefieren un trozo de carne al pescado, lo importante es **darle variedad**, dentro de su condición de carnívoro.

Lo que sí es importante es la **variedad**, **no des solo una carne a tu gato**, dale **diferentes alimentos**, pues cada uno aporta unos **nutrientes**. Si tiene alguna patología, mejor **asesórate** antes.



ALIMENTO BARF
NatuPet.
Perros • Gatos



6. Este tipo de alimentación es mucho más costosa que los concentrados

Ciertamente si comparamos esta alimentación con un concentrado de gama baja podríamos decir que esta es más costosa.

Pero no solo debemos centrarnos en el gasto diario de comida, debemos mirar la **calidad** y sobretodo el **gasto a largo plazo**, ya que esta alimentación **nutre** a los animales y les otorga un **sistema inmune** de calidad, lo que hace que aparte de la comida, **ahorremos en salud**, evitando por norma general muchas visitas al veterinario por problemas relacionados con **la alimentación** e incluso enfermedades que creíamos que no tienen que ver con la comida.



7.

**Tanta proteína
es mala
y causa fallo renal**



Un exceso de proteínas en un perro sano no es ningún problema de salud, no son humanos, su cuerpo está diseñado para comer un alto nivel de proteínas, modificarlas en otros nutrientes o acumularlas para cuando no haya, y en un último caso eliminarlas por orina sin ningún problema. En cambio el defecto de proteína animal si que puede generar problemas de salud serios.

Una dieta natural cruda como NATUPET no es elevada en proteínas, tiene la cantidad adecuada para nuestros carnívoros domésticos. El error más común es que se crea que carne es igual a proteína y no es así.

Te pongo un ejemplo:

100 gramos de pechuga de pollo son unos 22 gramos de proteína, no 100 gramos de proteína.

ALIMENTO BARF
NatuPet®
Perros • Gatos



8. Los perros y gatos no digieren los huesos

Los huesos carnosos tienen un gran aporte en calcio, aminoácidos y ácidos grasos, una dieta a base solo de carne no es sana y podría llevar a deficiencias, como te explicamos anteriormente si están sanos su ph digestivo puede acabar con huesos y con lo que quieran.

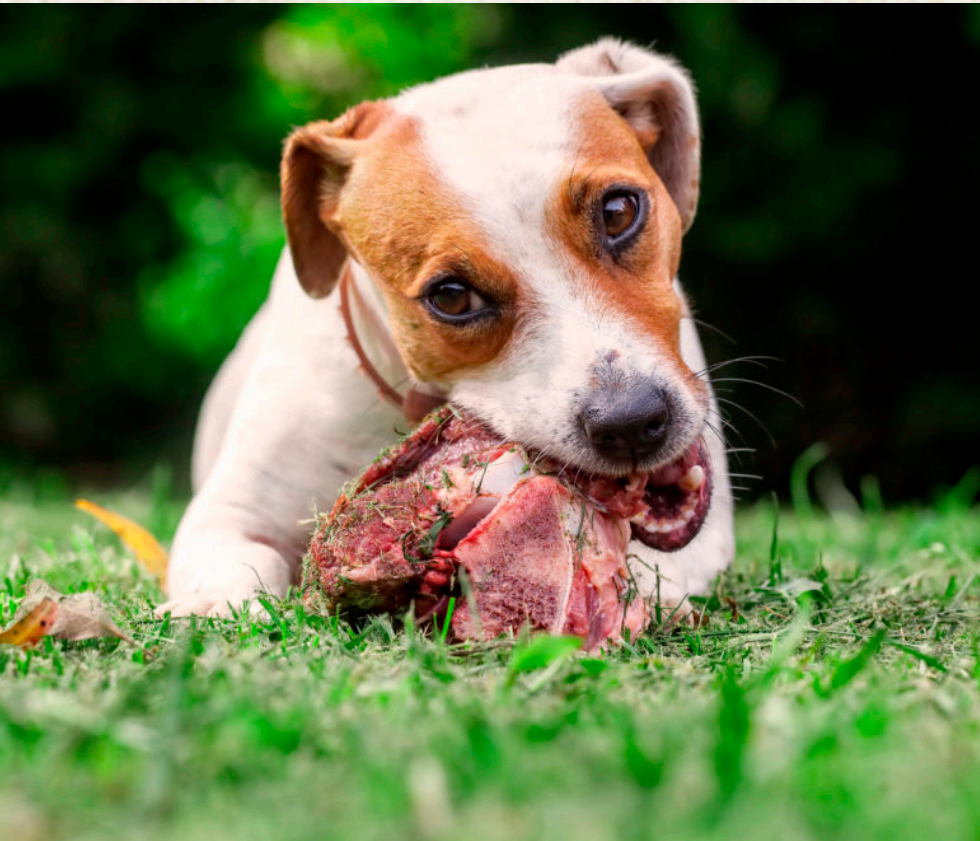

Puede que al iniciar el cambio a la dieta, tu perro o gato no digiera bien los huesos, ya sea porque su ph estomacal es muy básico por culpa de la alimentación actual, porque sea un animal mayor o simplemente delicado.

¡No te preocupes! Su organismo se irá adaptando paulatinamente al alimento, y NATUPET viene muy bien molido lo que hace que para ellos sea más fácil la digestión.

Para una mejor adaptación, debemos hacer una transición lenta y te recomiendo comenzar con una dieta blanda.

En el caso de los gatos simplemente ve dando trocitos de carne y ve mirando que gustos tienen, en ellos es un poco más complicado hacer el cambio.

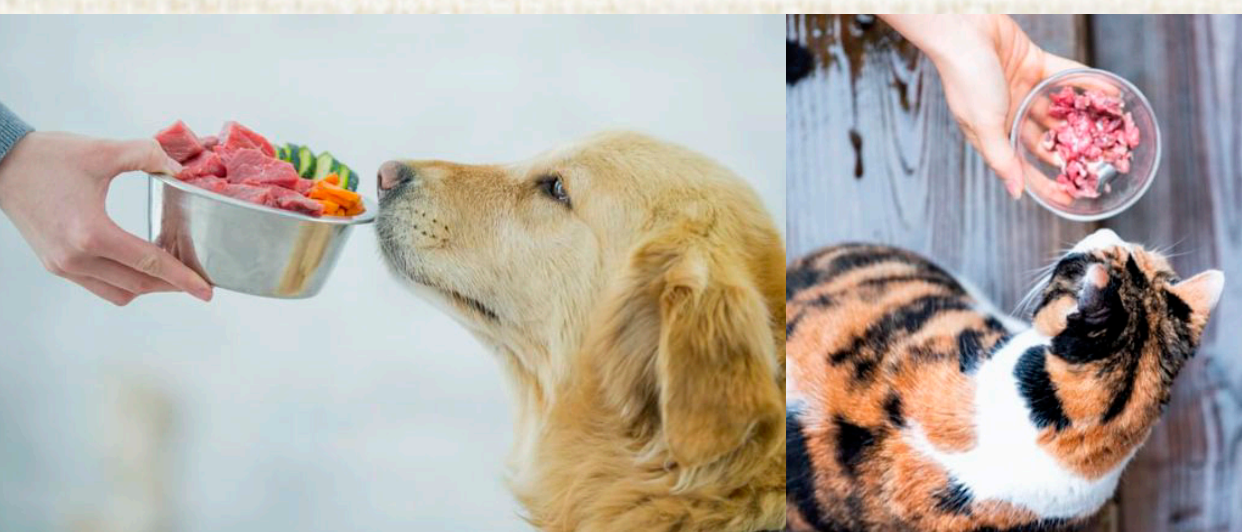

ALIMENTO BARF
NatuPet[®]
Perros • Gatos

9.

Si das carne cruda se les pudre el hígado



Una vez más **no existe ningún estudio** que demuestre esto, y si a lo que se refiere es al exceso de proteína en las cantidades que se proporcionan en este tipo de alimento, **no alcanza a ser mala para un carnívoro.**

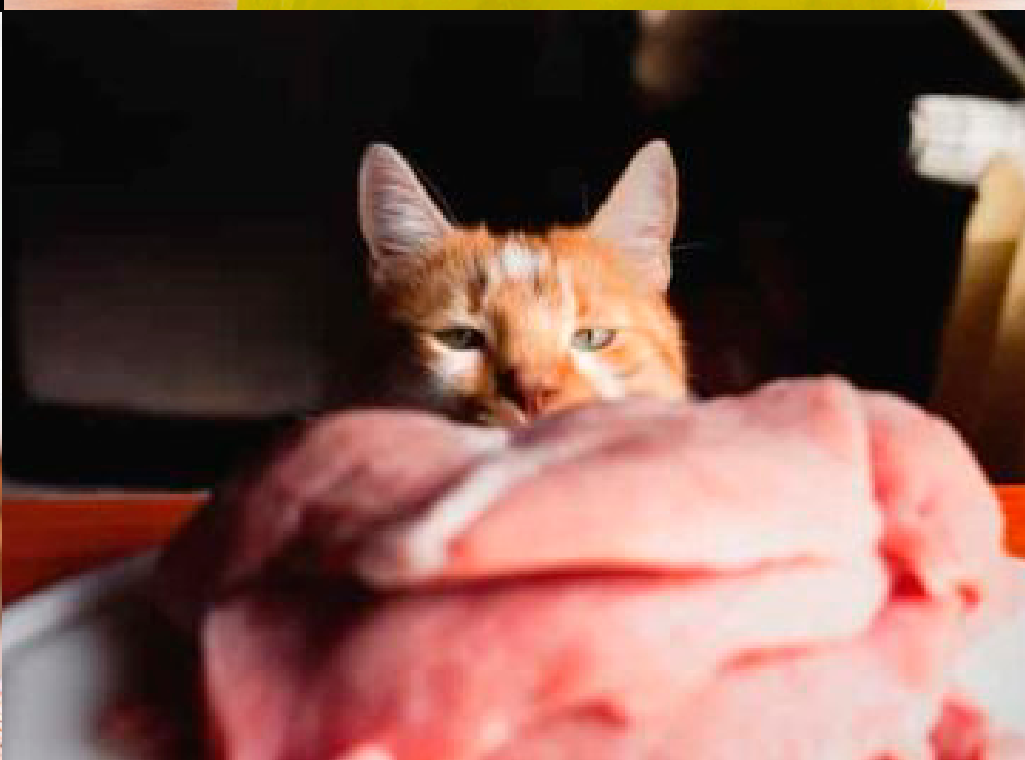
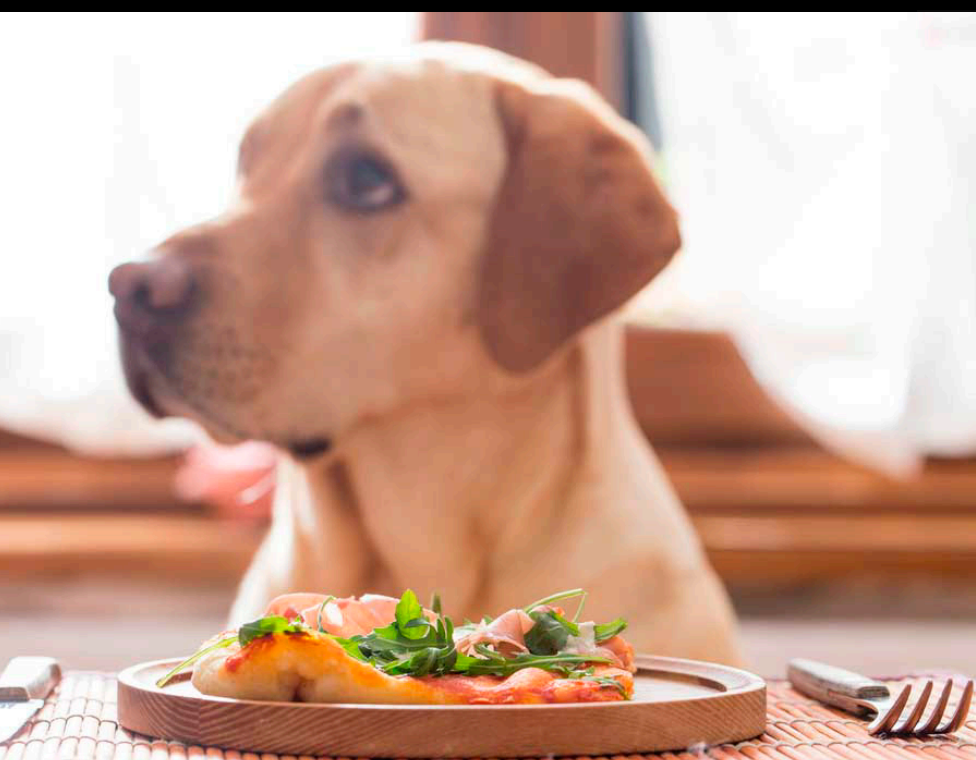



10. Se les cae el pelo

Uno de los mejores **aportes naturales** para una **piel y pelo brillante, hidratado y nutrido** es el aporte de **grasa animal**, entre ellas los **omega 3,6 y 9**, que aparecen en mayor o menor medida en **estas dos carnes**, por supuesto **no son la única fuente de estos nutrientes**.

Si tu perro o gato tiene problemas de piel o pelo, debes ir al veterinario para que valore qué causa ese problema. Es muy notorio el hermoso pelaje que desarrolla un perro que se alimenta con una dieta natural.



11.

Los perros y gato pueden vivir a base de una alimentación vegana



Sintiéndolo mucho y sin entrar en ideologías, estos animales están diseñados para comer carne, solo hay que ver su boca, garras y aparato digestivo completo, etc...

Incluso su clasificación científica es CARNÍVOROS.

No es ético alimentar a un perro o gato como si fuera un herbívoro, en nuestra opinión, sería someterlo a un maltrato animal.

ALIMENTO BARF
NatuPet.
Perros • Gatos





ALIMENTO BARF

 NatuPet.

Perros • Gatos



@Natupetdietabarf



/Natupet

