

Informatie ADG 2024

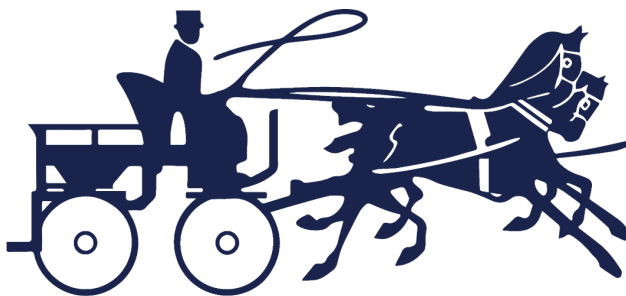

AANGESPANNENDAG

G I L Z E

24 en 25 augustus 2024

Inhoud

Inhoud	2
Programma	3
Belangrijke telefoonnummers	4
Omroeper informatie	4
Whatsappgroep	5
Organisatie/officials	5
Sponsoren bedankt!!	6
Informatie deelnemers	8
Camping & Parkeren	8
Stalling	8
Dressuur en Vaardigheid	9
Marathon	9
Plattegronden ADG	12
Camping & Parkeren	12
Zaterdag	13
Zondag	13
Tekeningen Vaardigheid	14
Trajecten	16
A-Traject	16
B-Traject	17
Hindernistekeningen	19
Hindernis 1	19
Hindernis 2	20
Hindernis 3	21
Hindernis 4	22
Hindernis 5	23
Hindernis 6	24
Startlijsten	25

Programma

Vrijdag 23 augustus

12:00:00	Camping open
12:00:00	Wedstrijdsecretariaat open
13:00:00	Parcours open voor verkenning
19:00:00	Briefing Impuls
19:30:00	Briefing SWM

Zaterdag 24 augustus

7:00:00	Secretariaat open
7:00:00	Parcours open voor verkenning
8:30:00	Start dressuur
9:00:00	Start vaardigheid Impuls
9:10:00	Start vaardigheid SWM
10:00:00	Hindernissen gesloten voor verkenning
10:08:00	Start marathon Impuls
19:00:00	Briefing SWM
19:30:00	Prijsuitreiking
Aansluitend	Feestavond met muziek van FFM

Zondag 25 augustus

9:30:00	Start deelnemers onder het zadel
10:00:00	Start A traject SWM
10:48:00	Start Marathon SWM
18:00:00	Prijsuitreiking

Belangrijke telefoonnummers

Algemeen noodnummer	112
Huisartsenpost Tilburg	+3185 53 60 300
Dierenarts, 't Leijdal	+31161 49 60 16
Hoefsmid, Frans van Aart	+316 533 117 13
Secretariaat	+316 283 293 98
Wedstrijdleiding	+316 8211 90 81
TA KNHS, Jan Martens	+316 5373 62 95
Voorzitter van de Jury, Wil Schellekens	+316 125 77 029
Aanspreekpunt vrijwilligers	+316 415 480 46

Omroeper informatie

Mocht je de informatie voor onze omroepers nog niet hebben ingevuld, vraag ik je dat voor aanvang van de wedstrijd nog te doen door onderstaande QR code aan te klikken of te scannen.



Whatsappgroep

Laatste moment wijzigingen en/of mededelingen worden via de Whatsappgroep doorgegeven. Hier kun je lid van worden door onderstaande QR code aan te klikken of te scannen:



Startlijsten en resultaten zullen ook worden gepubliceerd op Hoefnet en fysiek op het bord bij het secretariaat.

Organisatie/officials

Voorzitter ADG	Kees Thielen
Wedstrijdsecretariaat	Amy Michielsen
Parcoursbouwer / Vice voorzitter	Dimitri Verstraeten
Stagiair parcoursbouwer	Wouter Kuenen
Aanspreekpunt vrijwilligers	Marjan Brouwers Helmons
Terreinen/Sponsors	Corné Voermans
Terreinen/Sponsors	Wil van Hoek
Penningmeester	Ellen Michielsen
Administratie	Melanie Boogers
Horeca	Petro Michielsen
Strodorp	Miriam Bastiaansen
TA KNHS	Jan Martens
Voorzitter van de jury	Wil Schellekens

Sponsors bedankt!!

AUTO BEDRIJF
VAN ENGELEN



GEMEENTE

Gilze en Rijen



VAN DER VALK
HOTEL GILZE - TILBURG



WELZIJN VOOR MENS EN PAARD

Gezond Gilze
WELZIJN IN BALANS

wildkamp



M MEEUWESEN
ADMINISTRATIE & ADVIES
Steenkerplein 12, 5126 AW Gilze - T 0161 45 80 80 - www.meeuwesen.nl



SNEPVANGERS
tuintplanten



VERHEIJEN
MONTAGE • ONDERHOUD • VERHUUR B.V.



meetbaar
reclame.



- | | | |
|-----------------------------|--------------------------------|-----------------------------|
| Alpha Letterstudio | Van Meer bestratingen | Klaassen Junior |
| Autobedrijf Vermeulen | Coppens Vastgoedonderhoud | Smits Bomen |
| Bekkers Carrosserieën | J-Jansen BV | The happy horse Shoe |
| Btr tijdwaarneming | Paardenmeter | Van Engelen Metselwerken |
| Dierenkliniek 't Leijdal | Marinus Aanhangwagens | BV |
| The Lodge | Gilze | Carwash Rijen |
| Gebr. Vermeer transport | Chevaldo Omheiningen | Overige sponsors |
| Led screen 4 rent | Driehoek reclame | Apotheek Gilze |
| Louwman groep | Van Broekhoven Loon en | Attentiv Verzekeringen |
| Sloopbedrijf Oosterhout | Grondwark | Broeders Makelaar |
| Tes Installatie Techniek BV | Kwekerij Sterkens | De Boxer |
| Trommelen Boekhoudbureau | Anssems aanhangwagens | De Roozelaar Bloemsierkunst |
| TTO Sloop & Infra | Administratiekantoor Van | Dot Kappers |
| Tyre Business | Geel | Graumans garage |
| Van Kuijk Tuinplanten | Bakkerij Elsevier | Hapers Tweewielers |
| Verhoeven Containers | Barry Klaassen Tegelzetter | Joost Coppens |
| Arends & Menssen | Bedaf Stallenbouw | Timmerwerken |
| Den Ouden Stucadoorsbedrijf | Boudewijns Installatietechniek | Konings Optiek & Juwelier |
| D'n Brooy eetcafe | Brouwers bestrating | Manege Thielen |
| ORDITO BV | Elka Print | Thielen Handelsmaatschappij |
| Paardenkliniek de Postbaan | Fysiotherapie Gilze | Twan Brouwers |
| Rentokil | Houthandel De Beuk | Van den Broek Witgoed |
| Schellekens | Ouweland ontwerp | Tray plant |
| Gereedschapslipperi | RG Gilze | Sunna Coaching |
| Versteijnen Trucks BV | Rijnen Brandstoffen | Vexpro b.v. |
| IJSboerderij de Grens | Sportief garage | Bureau Advina |
| Van Boxel Tweewielers | Van Oers | De Schalm Loonbedrijf |
| Plus supermarkt | Verwijmeren Auto | Gebr van Gils |
| Nooren handelonderneming | Willemse Staalconstructie BV | John Baijens Kalverenhandel |
| Van Dun Advies | Holland Dairy Machines B.V. | |

Informatie deelnemers

Het secretariaat bevindt zich op het hoofdterrein, achter de tribunes. Bij aankomst graag direct melden op het secretariaat met paardenpaspoort, deze zal steekproefsgewijs gecontroleerd worden.

Mocht de betaling nog niet voldaan zijn, wordt dit ook meteen geregeld.

Deelname is op eigen risico, elke deelnemer is verplicht een dekkende WA-verzekering te hebben.

Op alle terreinen geldt een helmplicht, ook tijdens het trainen. Honden zijn welkom, mits aangeliind. Graag zorgen dat je zakjes bij je hebt om uitwerpselen op te ruimen.

Camping & Parkeren

De camping zal om ... uur open gaan, het parkeren gaat, na aanmelding bij de ingang, op aanwijzing van onze vrijwilliger(s).

Stalling

De staltent zal op het campingterrein staan, wij proberen degenen die boxen huren zo dicht mogelijk bij de stallen te laten parkeren. First bedding (stro) is in de prijs inbegrepen, mocht je krullen in de stallen willen, vragen wij je deze zelf mee te nemen.

Extra stro is (tegen betaling) te verkrijgen via:

Voor alle zelfstallers gelden de regels zoals in het KNHS reglement, deze zijn als volgt:

“Artikel 412 - Stalling van de paarden en deelnemers

1. Bij een meerdaagse wedstrijd dient de organisatie zorg te dragen voor goede stallen voor de paarden van de deelnemers in de nabijheid van het wedstrijdterrein.
2. Bij stalling aan of op de wagen dient de gedragscode ‘Welzijn van het paard’ en het protocol Stalling aan de wagen in acht te worden

genomen. De paarden dienen te allen tijde een dak boven hun hoofd te hebben, droog te staan en afgeschermd tegen negatieve weersinvloeden en tocht. De paarden dienen te worden gestald op stalmatten. Overtreding heeft een officiële waarschuwing tot gevolg en de deelnemer zal de omissie direct moeten oplossen of voor andere stalling van zijn paarden zorgdragen. Wanneer e.a. niet wordt opgelost, volgt uitsluiting en in geval van wreedheid diskwalificatie. “

Bron: Disciplinereglement Mennen

De plaats van de mesthoop staat aangegeven.

Dressuur en Vaardigheid

Zorg dat je (ruim) op tijd voor je start aanwezig bent op het losrijterrein, zeg de ringmeester even goedendag, zodat je zeker gezien bent! 😊

Marathon

De hindernissen liggen allen op het hoofdterrein. Motorisch verkennen is enkel toegestaan met een elektrisch aangedreven voertuig en met een zichtbare dispensatie van de KNHS.

Het A-traject gaat voor het grootste gedeelte over asfalt. Verkennen van het A-traject per auto is niet toegestaan, aangezien hier wegafsluitingen zijn voor ons evenement. Houd er in het traject rekening mee dat je een verkeersdeelnemer bent. De tekeningen, trajecten en het marathonoverzicht zullen tevens per app gedeeld worden en beschikbaar zijn op het secretariaat. Bij de veterinaire is er mogelijkheid tot koelen van de paarden.

Aansprakelijkheid

Noch de organisatie, officials, medewerkers of terreineigenaren kunnen aansprakelijk gesteld worden voor schade en/of verlies aan goederen, materiaal, personen of dieren.

Paarden-/dierenwelzijn

Hiervoor willen we jullie aandacht vragen, omdat we hopen dat we deze mooie hobby en sport nog lang kunnen beoefenen. De paardensport ligt onder vuur vanuit de media en allerlei groeperingen. Het is dan ook onze taak om hier goed mee om te gaan en het juiste beeld te laten zien. Daarvoor is het belangrijk dat wij goed omgaan met het paardenwelzijn.

“Welzijn is een mentale toestand van welbevinden, die ontstaat als het paard in voldoende mate in zijn natuurlijke behoefte kan voorzien en waarbij het paard vrij is van pijn en andere ongemakken.”

Het is dan ook onze verantwoording dat we ons bewust zijn van onder andere onderstaande punten:

- is mijn paard/pony goed gevoed en ziet hij er gezond uit (niet te dik of te dun, zit ie mooi in zijn vacht, hoeven op een mooie lengte)?
- is mijn paard/pony fysiek en mentaal in staat tot het lopen van een volledige marathon of samengestelde wedstrijd?
- stel ik het welzijn van mijn paard boven de te leveren prestatie?
- denk ik na over wat ik post op social media en welk beeld ik hiermee afgeef?
- maak ik juist gebruik van de beschikbare hulpmiddelen zoals de zweep en stemhulp?
- past mijn tuig goed op mijn paard en is dit juist afgesteld?
- is de koets (en het gewicht óp de koets) niet te zwaar voor mijn paard/pony?

Het klinkt misschien als bemoeienis, maar vaak zien wij als menners op wedstrijd ook weleens een situatie die niet helemaal door de beugel kan. Dit wordt ook gezien door mensen die tégen de paardensport zijn! Laat dit nou de mensen zijn die op de lange termijn bepalen of het beoefenen van de sport mag blijven voortduren. Daarom hebben wij als menners onderling de verantwoording elkaar aan te spreken vanuit respect op situaties die wellicht verbeterd kunnen worden.

FEI geeft onder druk van PETA achteraf gele kaart aan Braziliaanse eventer

© 29 juli 2024, 09:19 Bijgewerkt op 29 juli 2024, 09:29



An Olympic rider believed to be Carlos Parro forces a horse's neck into a dangerous, hyperflexed position. Credit: PETA

Bron:

<https://www.horses.nl/organisaties/fei/fei-geeft-onder-druk-van-peta-achteraf-gele-kaart-aan-braziliaanse-eventer/>

Plattegronden ADG

Onderstaande tekeningen zijn bij benadering, volg t.a.t. de instructies op van onze vrijwilligers of volg de routing!

Camping & Parkeren

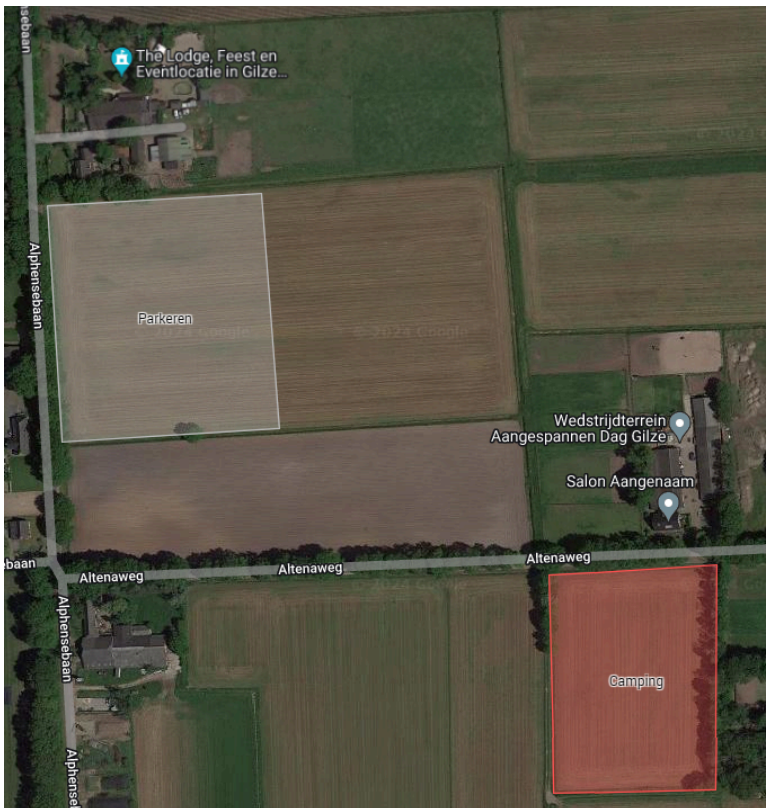

Zaterdag



Het blauwe en het paarse vlak zijn de vaardigheidsterreinen.
De gele lijn is de route die aanspanningen moeten volgen naar de vaardigheid en Start A-B. Oranje is de route voor voetgangers. Deze routes gelden beide dagen!

Zondag

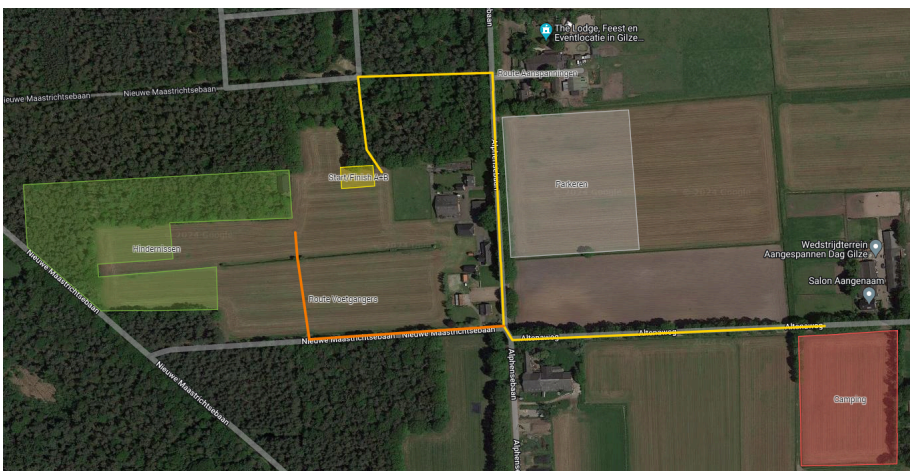

Tekeningen Vaardigheid

Impuls



Vaardigheid Impuls Zaterdag
24-08-2024

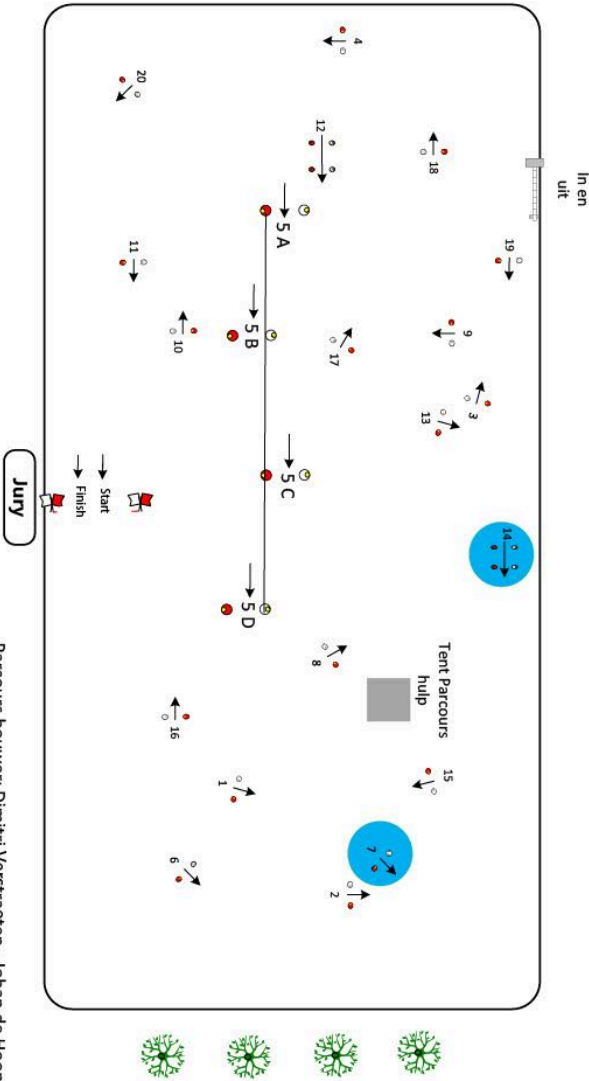

Parcours bouwer: Dimitri Verstraeten - Johan de Hoop



Aangespannedag Gilze 2024

Vaardigheid

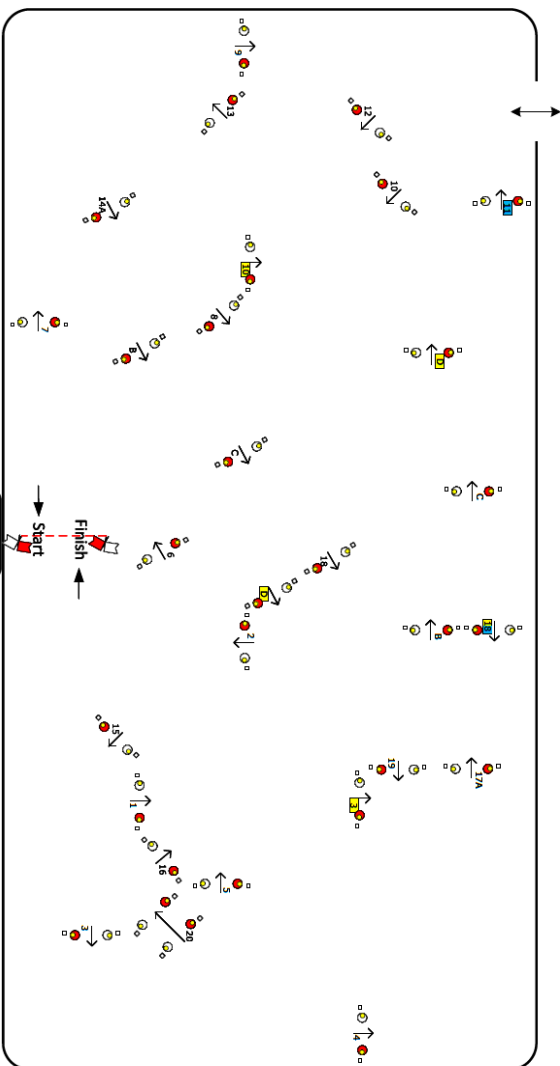

EXE 135

- = Alleen voor M/Z
- = Versmalde poort
- = Alleen voor M/Z (Versmalde poort)



SWM

Trajecten

A-Traject

Onderstaand het traject, let op, de kilometer markers zijn bij benadering, de bordjes die fysiek langs het traject staan zijn leidend!

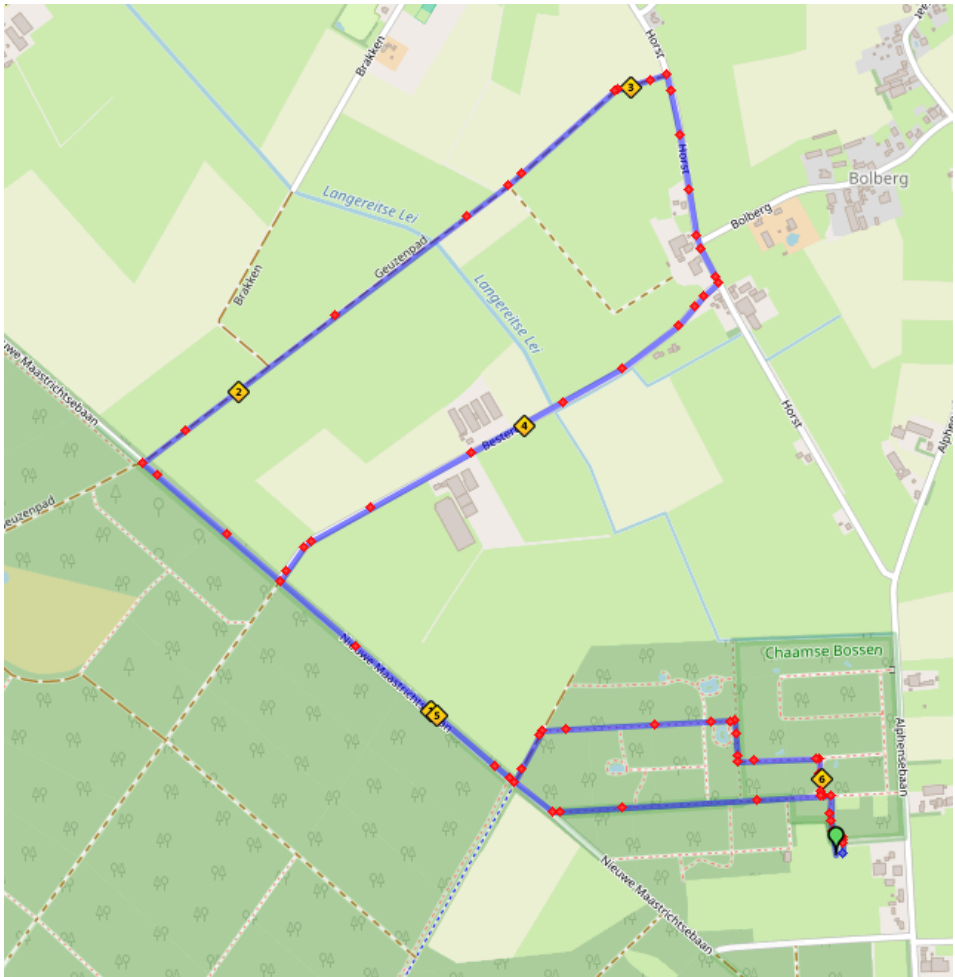

B-Traject

4 hindernissen (blauwe hindernisnummers)

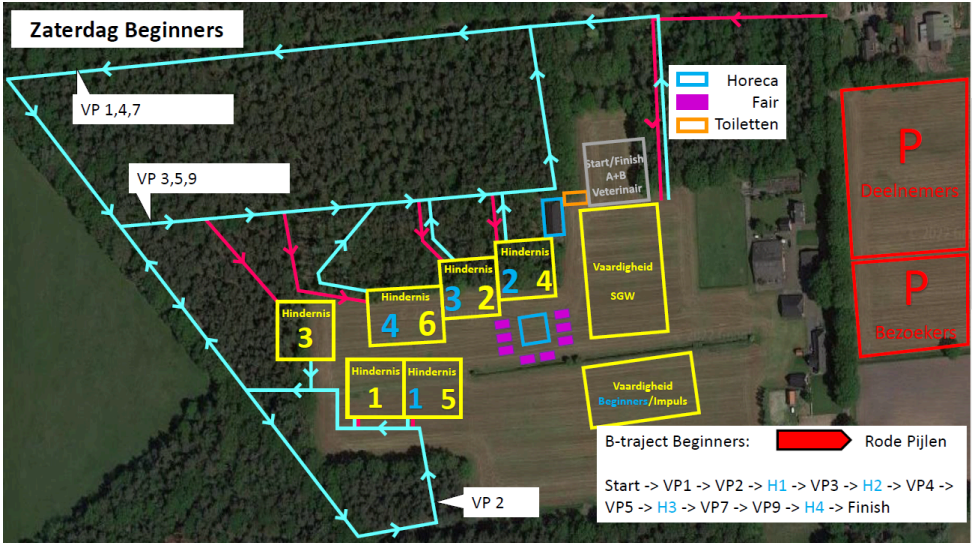

6 hindernissen

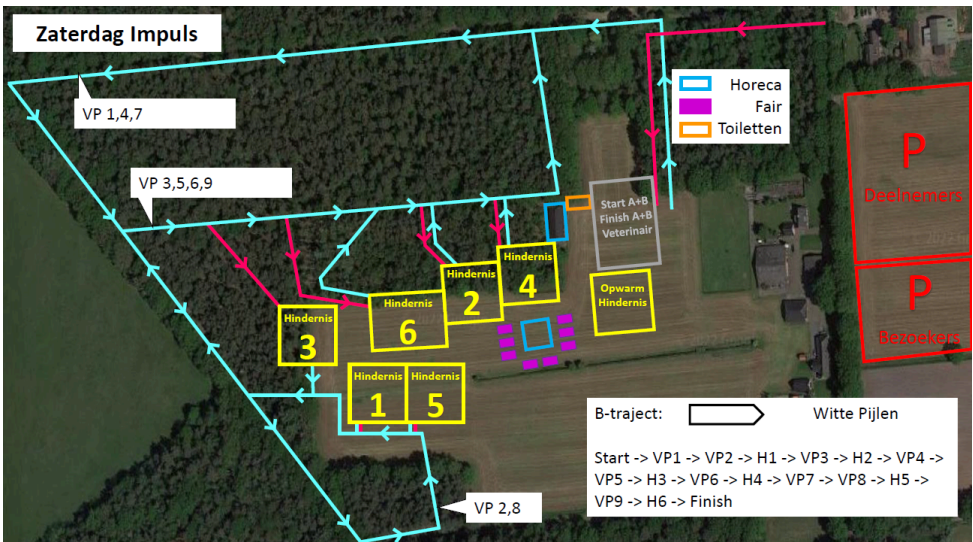

SWM

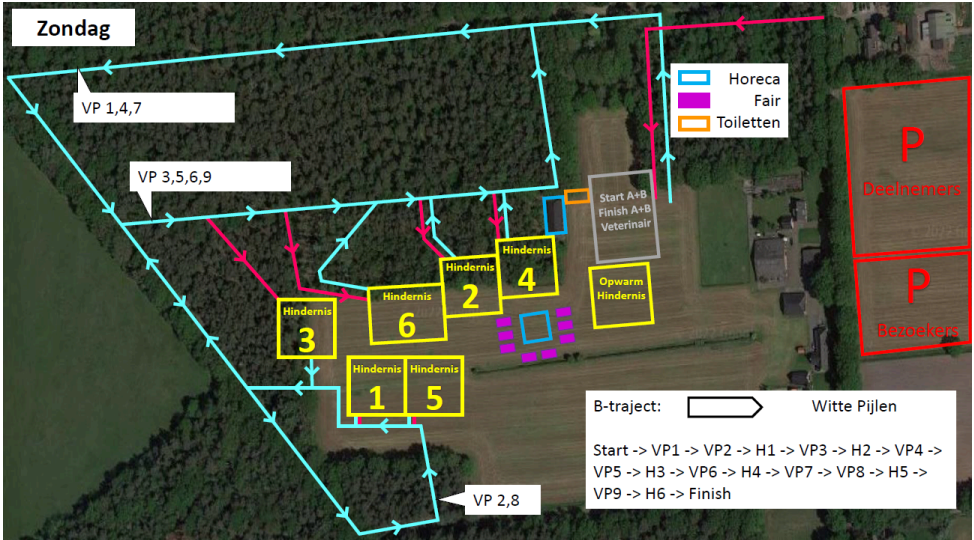

Uitstaptraject

Aangespannedag Gilze 2024

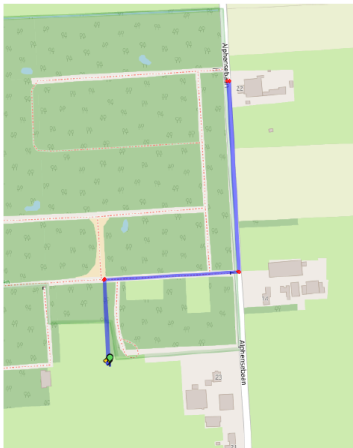

Uitstap Impuls + SMW:

1000 Meter

Blauwe Pijlen



Aangespannendag Gilze 2024
Hindernis 1

Impuls zaterdag A t/m F
Klasse L zondag A t/m E
Klasse M+Z zondag A t/m F

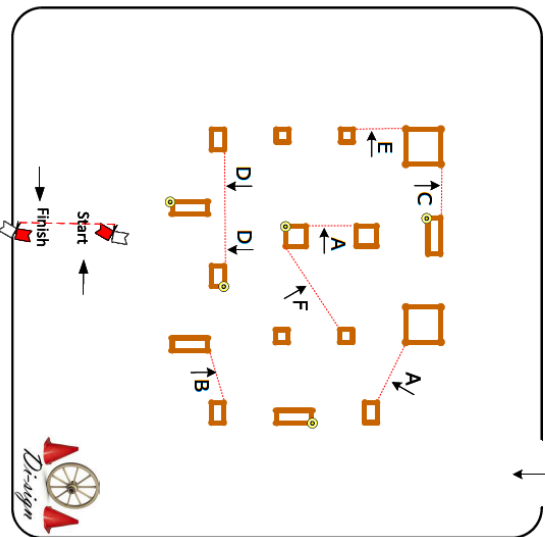

SCALE 1:100

5 x Afwerpbare Element

Niet voor beginners zaterdag

Hindernis 2 / Hindernis 3



Aangespannendag Gilze 2024 Hindernis 2/Hindernis 3

**BOOMROOIERIJ
WEIJTMANS**

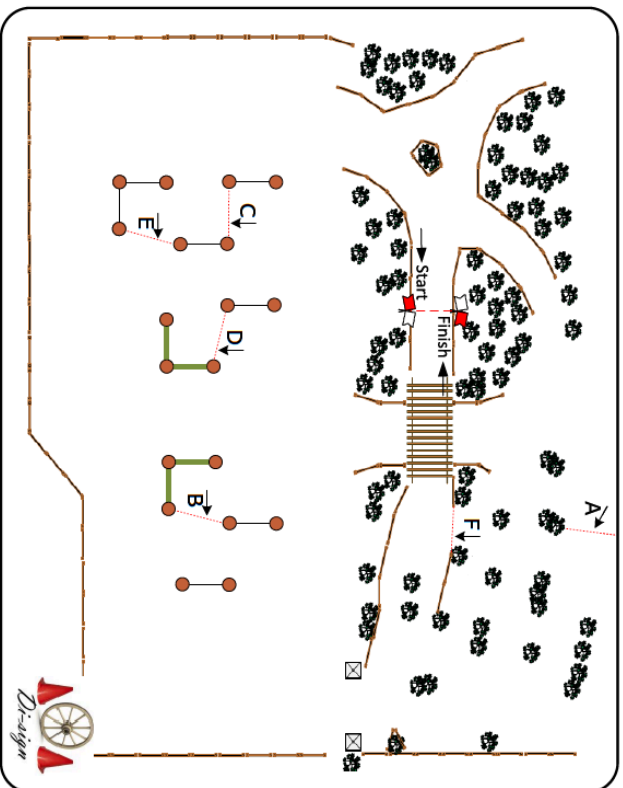

Impuls zaterdag A t/m F
Klasse L zondag A t/m E
Klasse M+Z zondag A t/m F

ZON 2024

Beginners zaterdag A t/m E

Aangespannendag Gilze 2024
Hindernis 3

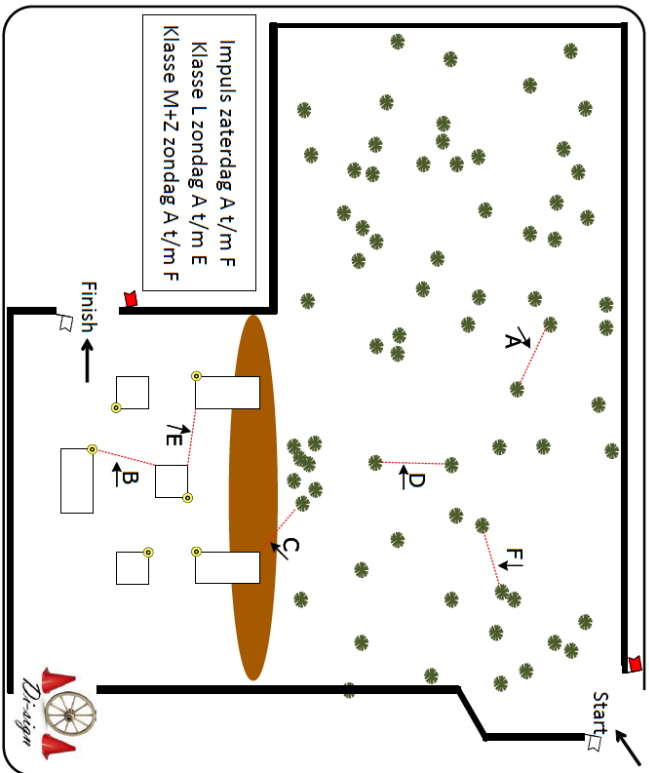

SCALE 1:250

6 x Atwerpbare Element

Niet voor beginners zaterdag

Hindernis 3

Hindernis 4 / Hindernis 2



Aangespannedag Gilze 2024 Hindernis 4/Hindernis 2

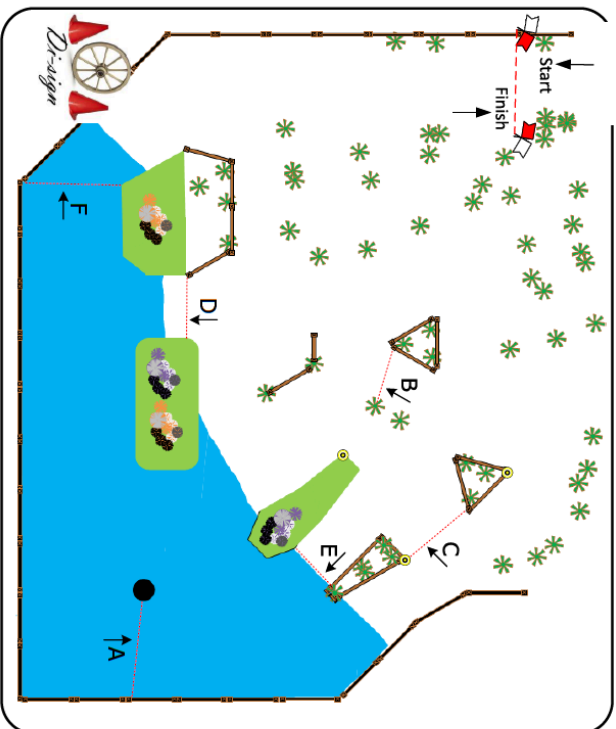

Impuls zaterdag A t/m F
Klasse L zondag A t/m E
Klasse M+Z zondag A t/m F

SCALE 1:300

3 x Afwerpbare Element 

Beginners zaterdag A t/m E

Hindernis 5 / Hindernis 1



Aangespannedag Gilze 2024 Hindernis 5/Hindernis 1

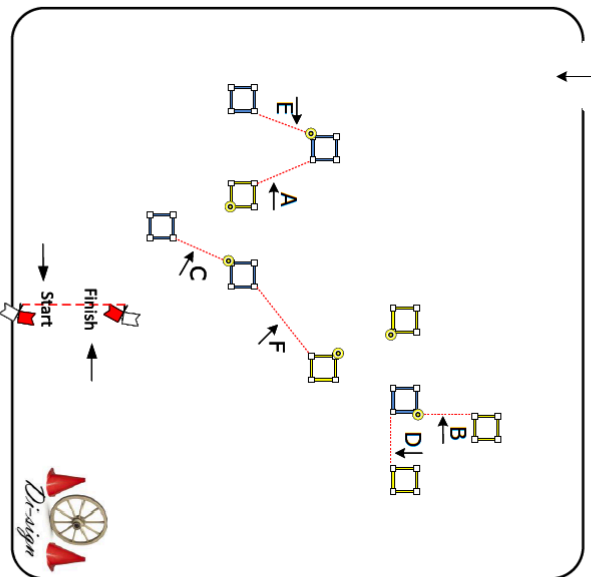

Impuls zaterdag A t/m F
Klasse L zondag A t/m E
Klasse M+Z zondag A t/m F

6 x Atwerpbare Element

Beginners zaterdag A t/m E

SCALE 1:300

Hindernis 6 / Hindernis 4

Aangespannendag Gilze 2024 Hindernis 6/Hindernis 4

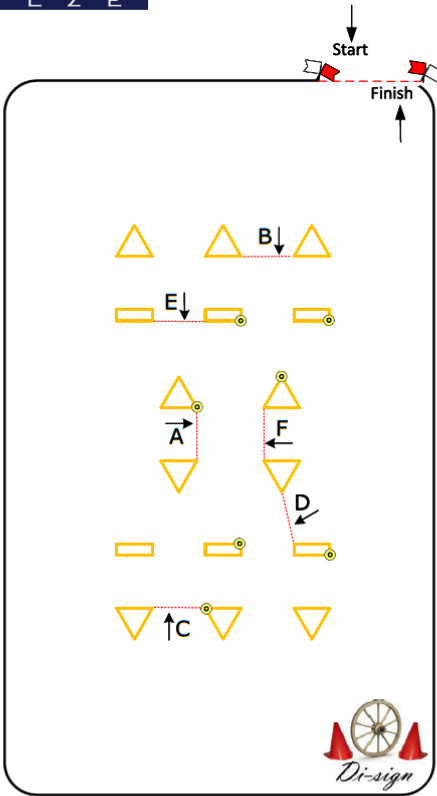

Impuls zaterdag A t/m F
Klasse L zondag A t/m E
Klasse M+Z zondag A t/m F

7 x Afwerpbare Element 

Beginners zaterdag A t/m E

SCALE: 1:300

Startlijsten

De startlijsten vind je door onderstaande QR aan te klikken of te scannen:

Impuls



Onder het zadel



Dressuur



Marathon



Vaardigheid

